

# 旅、食べよ。

Tabi-Tabeyo!!

2019.10.1~12.31

新潟県・庄内エリア デスティネーションキャンペーン

新潟・庄内 ガストロノミー



日本海美食旅



## 弥彦・三条 エリア

2019 DC エリアガイドブック

- 三条市
- 加茂市
- 燕市
- 弥彦村
- 田上町

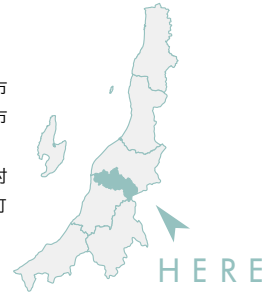

YAHIKO SANJO





神話から現代へ  
伝え継がれる  
ものづくり

大河の一滴から生まれる物語は、  
弥彦、燕、三条、加茂、田上と川で繋がれた  
私たちの暮らしの礎を築き上げた

新潟県は山地、丘陵、低地が多い県である。県境の急峻な山岳地帯に比べ、越後平野は低地で日本有数の穀倉地帯となっている。その越後平野の玄関口である弥彦・三条エリアを貫くように流れる全長367kmにもおよぶ日本一の大河、信濃川。日本一の長さを誇る母なる川は、かつては暴れ川として、しばしば洪水をひきおこし、大地を水と土で埋め尽くした。そのような自然の営みが長年続き、河川が運び込んだ土砂が堆積して形成された肥沃な大地が越後平野である。しかし、大正時代に大河津分水路の工事が完成するまで、依然として信濃川の自然の猛威は変わらなかった。

この地域のシンボリック存在、弥彦山。そして、その懐には彌彦神社が鎮座する。彌彦神社は万葉集にも詠まれ、古代から新潟県の産業、文化の基礎を築き上げた諸産業の祖神として多くの信仰を集めた。厳しい自然環境が諸産業の興（おこ）りに拍車をかけたのかもしれない。厳しい水害にあらがうようにその大地に根を下ろし農耕を続ける地域の民、そして農耕以外の生きる糧として、ものづくりの匠になる者などがいた。特に三条・燕地域の金属加工産業は江戸初頭にはじまり、当時から地域の産業をリードしていた。農耕に適さなかった土地で生きるために辿り着いた金属産業は、今や日本の誇る唯一無二の一大生産地として製品は世界中に向けて羽ばたいている。大河の一滴から生まれる物語は、弥彦、燕、三条、加茂、田上と川で繋がれた私たちの暮らしの礎を築いていった。







### SUWADA OPEN FACTORY

「つめ切りのロールスロイス」と評される

切れ味と美しさを追求したつめ切りを製造。職人の手仕上げにこだわった製造の現場を、予約なしで見学できる。黒で統一された重厚感のある空間も見どころ。

TEL.0256-45-6111

住 三条市高安寺1332

営 工場見学は10:10~17:00(ショップは10:00~18:00)

休 日・月曜、祝日(ショップは無休)



### マルナオ

美しさと使いやすさを備えた極上の箸

硬木を削り磨き仕上げ作業は、職人の手仕事。手に馴染み、料理がつまみやすい先端まで八角形の形状が特徴。木材から完成までの工程を見ることができる。

TEL.0256-45-7001 住 三条市矢田1662-1

営 工場見学9:00~17:30(土・日曜は10:00~。ショップは10:00~19:00)

休 無休。但し土・日曜、祝日は製造をしていない場合がある。

詳しくはお問い合わせを(ショップは無休)



### 藤次郎オープンファクトリー

国内屈指の包丁一貫製造メーカー

日本を代表する刃物産地・燕三条の伝統と革新性を融合させた刃物を製造。見学ルートでは包丁の完成までの流れと、職人のいぎた技を見ることができる。

TEL.0256-93-4195

住 燕市吉田東栄町9-5

営 工場見学10:00~17:00(ショップは10:00~18:00)

休 日曜、祝日



### 玉川堂(ぎょくせんどう)

鎚起銅器の伝統技術を200余年に渡り継承

一枚の銅板を鎚で打ち起こしながら器を作り上げる鎚起銅器(ついぎどうき)。この技を江戸時代後期から磨き、現在は「新潟県無形文化財」に認定されている。

TEL.0256-62-2015

住 燕市中央通2-2-21

営 工場見学10:00~、11:00~、13:00~、14:00~、15:10~

1日5回(ショップは8:30~17:30)

休 日曜、祝日

ものづくりに触れる旅

見学編

現代の生活にマッチした魅力ある製品や、生活に欠かせない部品を創出している現場に赴き、進化を続ける「ものづくりのまち」を体感しよう。



### ペーパーナイフづくり体験

1,000円

鋸で洋釘を打ち延ばした後、ねじる、削る、磨くという一連の工程を体験。より広い鍛冶の世界が楽しめる。

 [体験]

#### 三条鍛冶道場

TEL.0256-34-8080

 三条市元町11-53

 月曜(祝日の場合は翌日)

体験は9:00~11:00 / 13:00~15:30



### 蒔絵体験 1,200円~

江戸時代から伝わる仏壇の製作技法のひとつ、蒔絵が体験できる。漆で絵を描いた後、乾く前に金粉や銀粉を上から蒔き描く。

 [体験]

#### 山田仏壇店 体験工房「塗場」

TEL.0256-32-4428

 三条市桜木町12-38

三条ものづくり学校 206号室

体験は11:00~17:00 ※土・日曜開催

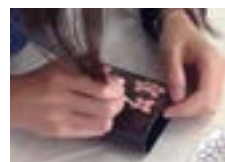

### 桐小物製作体験

1,000円

加茂市の伝統産業、桐箆笥。桐の温もりと親しみを深めるべく、桐を使った小物製作体験を実施。

 [体験]

#### 茂野タンス店

TEL.0256-57-3610

 田上町原ヶ崎新田30-1

体験は8:00~16:00

※1週間前までに要予約



### チタン製コーヒースプーン酸化発色体験

700円

チタンを酸化被膜処理すると透明の薄い膜ができ、電流の強弱で膜の厚さ(カラー)を決定。色は24種類からセレクトできる。

 [体験]

#### 燕市産業史料館

TEL.0256-63-7666

 燕市大曲4330-1

 月曜(祝日の場合は翌日)

体験は9:00~16:30



### ビアカップ磨き体験

1,500円

研磨技術への関心を深めてもらうために初心者向け研磨体験を実施。子どもはスプーン磨き体験(300円)ができる。

 [体験]

#### 燕市磨き屋一番館

TEL.0256-61-6701

 燕市小池3633-7

 土・日曜、祝日

体験は9:00~12:00 / 13:00~16:00



### 純銅タンブラー鋤目入れ体験

タンブラー 2,200円

表面を金鋸で叩きながら鋤目模様を入れ、オリジナルタンブラーを完成させる。ショットグラスやぐい呑みの鋤目入れ体験も実施。

ものづくりに触れる旅

体験編

見学だけじゃもの足りないという方には、体験をおすすめ!! 実際に触れてみることで、その楽しさ、難しさ、奥深さを知ることができる。





🍴 [ 飲食 ]

**燕三条イタリアンBit 燕三条本店**

燕三条の魅力  
国内外に発信

新潟市や東京銀座にもお店を構えるイタリア料理店。料理はもちろん食器やインテリアに至るまでトータルで燕三条の魅力を発信。

TEL.0256-46-0680

住 三条市須頃1-17 燕三条地場産業振興センター1F

営 11:30~15:00 (LO14:30) / 18:00~23:00 (LO22:00)。金・土曜、祝前日は24:00まで、LO23:00

休 水曜



話題のプロジェクションマッピング  
グルームは限定10席



🍷 [ 体験 ]

**かやもり農園**

米どころで食べる  
農家のごはんと農園体験

農家ごはんと農業体験のセットプラン。農園体験で汗を流した後は囲炉裏のある古民家で採れたて野菜の農家御膳をどうぞ。

TEL.025-333-9555

住 加茂市天神林2336

営 11:00~14:00 (2~3時間)  
※3日前までに要予約。4名以上で実施。定員15名。3,500円~



新米と野菜たっぷりの御膳料理  
に会話がはずむ



🍴 [ 飲食 ]

**BISTORO NAOMI**

丁寧に作られた料理は  
おいしくて優しい

フランス料理の伝統を重んじながら、巧みなアレンジをきかせた料理を提供。シェフがセレクトしたワインと共に楽しもう。

TEL.0256-92-2234

住 燕市吉田堤町3-1-2F

営 11:30~13:30 / 17:30~22:00

休 月・火曜



JR吉田駅前にお店を構える、隠れ家フレンチ



🍴 [ 飲食 ]

**釜めし 松月**

良いことがあったら  
釜飯の日

昭和30年代から燕市に根付き、広まった釜飯文化。松月はそのさきがけ的存在。「五目釜飯」(972円)が一番人気。

TEL.0256-62-4075

住 燕市桜町227

営 11:00~14:00 / 17:00~LO21:30

休 月曜



燕市内で釜飯を提供するお店をまとめたマップが完成!



「ガストロゴはん」  
ストーリーも一緒に味わう

地域の風土や歴史が垣間見れる「食文化」。時代や産業と共に歩んできた新田の「ガストロゴはん」を紹介。

この地を流れる信濃川の度重なる氾濫などで、弥彦・三条エリアは農作物を生産する場として適していなかった過去をもつ。この地域に住む領民を救うため、江戸から和釘職人を招き農民の副業として和釘製造を奨励したのが江戸時代初期。これがこの地域の鍛冶技術のはじまりと言われている。その後、大正11年に大津分水路が通水したことで水害は減少。金物産業で栄えていた地域は同時に、新潟県内でも屈指の穀倉地帯にもなった。実り豊かな越後平野で作られた多彩な作物を、古くからの技術をいかした職人技で作る上げた金属食器や箸で味わう…。究極の地産地消をご賞味あれ。





期間：10月1日(火)～3月31日(火)

山崎金属工業のカトラリー、マルナオの箸、玉川堂の酒器を使用したプランを各宿が考案！世界に誇る二流のプロダクトで味わう弥彦・三条エリアの地産料理の数々。地場産業と宿泊業がコラボレーションしたガストロノミーの饗宴をお楽しみに！！

※プラン内容は各宿によって異なるので、お問い合わせを

# TAKUMI会席プラン

職人が手掛けた製品で美味を堪能

## 弥彦温泉郷

			オリジナル 御朱印帳付きプラン	TAKUMI 会席プラン
美味満開 名代家	弥彦村弥彦2934	TEL.0256-94-2013	○	
山本館	弥彦村弥彦670	TEL.0256-94-2061	○	
ホテルヴァイス	弥彦村弥彦2929	TEL.0256-94-5612	○	
お宿 だいろく	弥彦村弥彦946	TEL.0256-94-2026	○	○
旅館 清水屋	弥彦村弥彦2921-1	TEL.0256-94-2015	○	
四季の宿 みのや	弥彦村弥彦2927-1	TEL.0256-94-2010	○	○
弥彦の奥湯 上州苑	弥彦村観音寺494	TEL.0256-94-2114	○	
割烹の宿 櫻家	弥彦村弥彦1043-41	TEL.0256-94-2009	○	○
弥彦館 冥加屋	弥彦村弥彦1237	TEL.0256-94-2034	○	
みますや旅館	弥彦村弥彦1222-1	TEL.0256-94-2109	○	

## 湯田上温泉

			オリジナル 御朱印帳付きプラン	TAKUMI 会席プラン
ホテル小柳	田上町田上乙1322-1	TEL.0256-57-5000	○	○
越後のお宿 わか竹	田上町田上乙1370	TEL.0256-57-2044	○	○
末廣館	田上町田上乙535-3	TEL.0256-57-4747	○	○
旅館 初音	田上町田上丙1318-4	TEL.0256-57-2351	○	○

## 越後長野温泉

			オリジナル 御朱印帳付きプラン	TAKUMI 会席プラン
しただ温泉郷 越後長野温泉 嵐溪荘	三条市長野1450	TEL.0256-47-2211	○	○



越後県央の神社12社を巡ろう

# オリジナル御朱印帳付き 宿泊プラン

期間：10月1日(火)～12月31日(火)

『越後県央12社巡り  
オリジナル御朱印帳』を持って、  
マップに記載されている神社・寺院で  
御朱印を授かりましょう！  
燕三条の金属加工技術を駆使した  
ステンレス製・御朱印帳カバー付き！

※プラン内容は各宿によって異なるので、お問い合わせを

宿泊プランは3つの  
特典付き！！

- 1 オリジナル御朱印帳
- 2 オリジナル県央エリア  
神社・寺院御朱印巡りマップ
- 3 ご当地ウエルカムスイーツ

ステンレス製・御朱印帳カバー



### 特別企画

12社巡りを楽しんでいる様子をInstagramで、「#越後県央12社めぐり」をつけて投稿すると、抽選で2名様に『県央詰合せセット』をプレゼント。また、12社を巡った方の中から抽選で3組に『ペア宿泊券』が当たる！

オリジナル県央エリア 神社・寺院御朱印巡りマップ

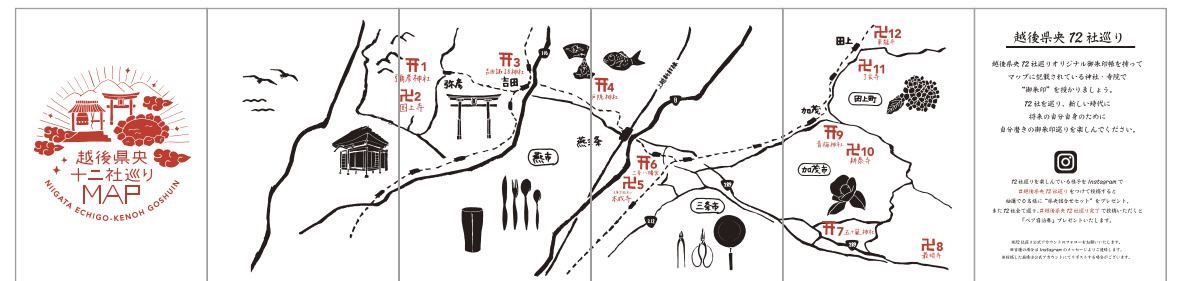





History & Tradition  
弥彦・燕  
定番!  
満喫コース

県内屈指の観光地  
弥彦村と燕市の  
伝統産業に触れる旅  
越後一宮、彌彦神社や弥彦温泉でパワーを充電!!  
燕市民のソウルフード『背脂ラーメン』を  
堪能すれば、心もお腹も大満足。

History & Tradition  
5 <<2日目 11:00>>

▲ [観光スポット]

弥彦公園

四季折々の魅力にあふれる

13万平方メートルにも及ぶ広さを誇る。滝や溪流、トンネルなど豊かな自然を引き立てる景観の美しさにも注目。

住 弥彦村弥彦  
問 弥彦観光協会  
電 0256-94-3154



History & Tradition  
1 <<1日目 11:00>>

▲ [観光スポット]

彌彦神社

まずは彌彦神社で参拝を!

「おやひこさま」の愛称で信仰される越後一宮。参拝方法は2礼4拍手1礼。パワースポットとしても有名だ。

住 弥彦村弥彦2887-2  
電 0256-94-2001



START

History & Tradition  
6 <<2日目 12:30>>

🍴 [飲食]

杭州飯店

『背脂ラーメン』の元祖はここ

極太麺と煮干し香る濃厚スープ、そして大量の背脂にみんなヤミツキ。燕の産業の歴史が生んだ逸品。



TEL.0256-64-3770  
住 燕市燕49-4  
営 11:00~14:30 / 17:00~LO20:00  
(土・日曜、祝日は11:00~LO20:00  
※売り切れ次第終了)  
休 月曜

GOAL



History & Tradition  
7 <<2日目 13:30>>

👉 [体験]

燕市産業史料館

江戸時代から続く職人の技に出会う

燕の金属加工技術400年の歴史を最新映像技術や実物展示で紹介。豊富な体験メニューを通して職人技を体感しよう。

TEL.0256-63-7666  
住 燕市大曲4330-1  
営 9:00~16:30(入館は閉館の30分前まで)  
休 月曜(祝日の場合は翌日)  
料 大人400円、高校生以下100円

History & Tradition  
4 <<2日目 7:00>>

👉 [体験]

彌彦神社 御日供祭(おにつくさい)

会場: 彌彦神社

清々しい早朝の御社殿に参列

毎朝行なわれる御日供祭(おにつくさい)では大神様に米、酒、塩をお供えし、皇室の弥栄と国の繁栄を祈念。

住 弥彦村弥彦2887-2  
電 0256-94-2001  
時 6時50分に御祈祷受付前に集合  
料 無料

History & Tradition  
2 <<1日目 12:00>>

🏠 [観光施設]

弥彦山ロープウェイ

景色を楽しみながら山頂まで

標高634メートルの弥彦山山頂までを繋ぐロープウェイ。山頂からは美しい田園風景と日本海が望める。

TEL.0256-94-4141  
住 弥彦村弥彦2898  
休 無休  
料 往復大人1,500円、小人750円



History & Tradition  
3 <<1日目 13:30>>

🍴 [飲食]

吉田屋

名物『わっぱ飯』は必食!

提供されるのは確かな目で厳選した魚介を使った和食。名物は鮭とイクラの風味が豊かな『わっぱ飯』。

TEL.0256-94-2020  
住 弥彦村弥彦941-2  
営 10:00~15:00(LO14:30) / 17:00~20:30(LO20:00)  
休 不定休



宿泊はこちら

弥彦温泉郷

千年もの昔から  
旅人の疲れを癒してきた名湯

彌彦神社の参拝客を泊める宿場街として栄えた温泉街。旅の疲れを癒せる名湯として人々に愛され、守られてきた。泉質はアルカリ性単純温泉で、美肌効果や鎮静効果、疲労回復などに効くといわれる。

問 弥彦観光協会 電 0256-94-3154



宿泊  
弥彦温泉郷

- 1 1日目 11:00 彌彦神社
- 2 1日目 12:00 弥彦山ロープウェイ
- 3 1日目 13:30 吉田屋
- 4 2日目 7:00 彌彦神社 御日供祭
- 5 2日目 11:00 弥彦公園
- 6 2日目 12:30 杭州飯店
- 7 2日目 13:30 燕市産業史料館





Active & Healthy  
**5** 《2日目 10:00》

🏠 [観光施設]

**いい湯らてい**

八木ヶ鼻が一望できる露天風呂が評判

人気の日帰り温泉施設。入浴後は館内のイタリアンレストラン「ゴッツォ・ラテ」で優雅なランチタイムを!

TEL.0256-41-3011

📍 三条市南五百川116-1

🕒 10:00~22:00

📅 第3水曜(祝日の場合は翌日)

👤 大人850円、小学生600円



Active & Healthy  
**4** 《1日目 15:00》

▲ [観光スポット]

**八木神社&八木ヶ鼻**

三条下田郷のパワースポット

かつて八木ヶ鼻山頂に祀られていたという八木神社。神社の静かな雰囲気と八木ヶ鼻の大迫力を体感しよう。

📍 三条市北五百川37

🏠 宿泊はこちら

**越後長野温泉**

山里の渓流沿いに佇む一軒宿「嵐渓荘」で豊かな時間を

庭には水車があり、映画のワンシーンのような雰囲気が漂う。かつて湯治場として利用されていたというだけあり、お湯の良さには定評がある。緑いっぱい豊かな自然に囲まれた川辺での朝ヨガプランも好評。

📍 三条市長野1450 📞 0256-47-2211



Active & Healthy  
**6** 《2日目 12:00》

🚲 [体験]

**レンタサイクルでまちなかめぐり**

モデルコースを巡ろう!

東三条駅からレンタサイクルで三条のまちなかを巡って、風情あるまちなかの雰囲気を体感しよう。

📍 三条市東三条1-20-6(東三条駅)

🕒 9:00~18:00(12~3月は休み)

👤 500円、電動式1,000円

📍 JR東日本お問い合わせセンター

☎ 050-2016-1600

GOAL



Active & Healthy  
**7** 《2日目 13:00》

🍴 [飲食]

**わいわい肴屋 海老勢**

旅のシメはカレーラーメン!

カレーラーメンは、新潟5大ラーメンのひとつであり、三条市民のソウルフード。海老勢のカレーラーメンは超濃厚!!

TEL.0256-33-1443

📍 三条市東三条1-8-20

🕒 11:00~14:30、17:00~22:00

📅 月曜(祝日の場合は変更あり)



Active & Healthy  
**1** 《1日目 10:30》

🚲 [体験]

**三条鍛冶道場**

START

鍛冶職人の檄が飛ぶ!

伝統技術の継承と産地の発展を目的としたものづくり体験施設。鍛冶職人のアドバイスを受けながらペーパーナイフづくり(1,000円)に挑戦しよう。所要時間は約1時間。

📍 三条市元町11-53

☎ 0256-34-8080

🕒 9:00~11:00 / 13:00~15:30

📅 月曜(祝日の場合は翌日)



Active & Healthy  
**2** 《1日目 12:00》

🍴 [飲食]

**三条スパイス研究所**

にほんのくらしにスパイスを

まちなか交流広場「ステージえんがわ」内にあるスパイス料理の美味しいお店。写真は日替わりのターリーセット(1,296円)。

TEL.0256-47-0086

📍 三条市元町11-63

🕒 10:00~20:00(L019:00)

📅 水曜、第1火曜

Active & Healthy  
**3** 《1日目 13:30》

🏠 [買う]

**福顔酒造**

1897年創業の三条唯一の酒蔵

「福顔」は上品なうまみと香りを持つ淡麗辛口の日本酒。洋樽酒の日本酒をはじめ、濃厚な香りとユニークな味にも挑戦。

TEL.0256-33-0123

📍 三条市林町1-5-38

🕒 8:00~17:00

📅 土・日曜、祝日



Active & Healthy

三条エリア  
休日、爽快!!  
アクティブコース

食べて、癒して、体験して：  
自分へのご褒美にも最適な  
アクティブコース

豊かな自然と昔ながらのまちなかの風情が  
垣間見える三条市。せっかくの旅だからこそ  
楽しく、活動的に過ごさなきゃ!!

- 1 1日目 10:30  
三条鍛冶道場
- 2 1日目 12:00  
三条スパイス研究所
- 3 1日目 13:30  
福顔酒造
- 4 1日目 15:00  
八木神社&八木ヶ鼻
- 5 2日目 10:00  
いい湯らてい
- 6 2日目 12:00  
レンタサイクルで  
まちなかめぐり
- 7 2日目 13:00  
わいわい肴屋 海老勢

🏠 宿泊  
越後長野温泉





Craft & Culture  
6 <<2日目 11:00>>  
[買う]  
茂野タンス店

**加茂桐筆筒を一貫生産**  
伝統的工芸品、加茂桐筆筒やモダン桐家具、桐玩具、桐小物を展示。要予約で工場見学、桐小物製作体験も実施。  
TEL.0256-57-3610  
住 田上町原ヶ崎新田30-1  
営 8:00~16:00  
休 土・日曜(予約により営業も可能)

GOAL



Craft & Culture  
7 <<2日目 13:30>>  
[飲食]  
山 cafe 一步

**親子で過ごせる隠れ家的カフェ**  
アメリカ仕込みのワッフルや野菜ソムリエの資格をもつオーナーが地場野菜を使用して作る料理が評判。ドッグランも併設。  
TEL.0256-57-1008  
住 田上町川船河内230-68  
営 11:00~17:30(ランチは14:30まで、カフェタイム14:30から、夜は要予約)  
休 水曜

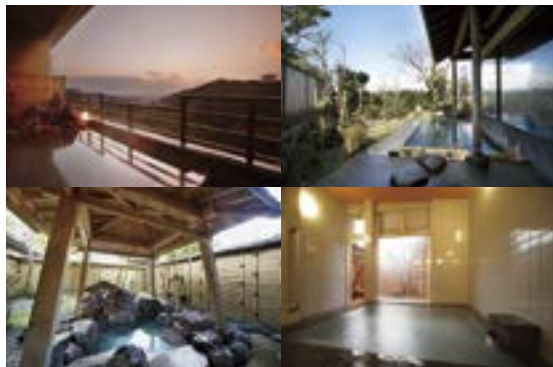

Craft & Culture  
5

<<2日目 10:00>>

[観光施設]

椿寿荘(ちんじゅそう)

贅を凝らした建築は必見

全国から銘木を取り寄せて造られた椿寿荘は、築100年を迎えた豪農、原田巻家の離れ座敷。庭園の紅葉は圧巻の美しさ。

TEL.0256-57-2040  
住 田上町田上丁2402-8  
営 9:00~16:00  
休 水曜(10・11月は無休)  
料 大人400円、小・中学生300円



Craft & Culture  
4

<<1日目 14:00>>

[観光施設]

加茂美人の湯

粟ヶ岳を間近に望む日帰り温泉

ロケーションを重視した日帰り入浴施設。300畳の休憩スペースほか、加茂の土産が揃った特産品コーナーも常設。

TEL.0256-41-4122  
住 加茂市大字宮寄上13-1  
休 第2水曜  
料 大人800円、小学生300円、小学生未満無料

宿泊はこちら

湯田上温泉

肌なじみの良い薬師の湯

開湯280年を迎えた護摩堂山山麓に湧き出る温泉。効能の高い泉質から「薬師の湯」と言われ、土用の丑の日に浸かると1年間無病息災で過ごせるといふ言い伝えがある。県内でも珍しい飲食可能な温泉。

問 湯田上温泉旅館協同組合 電 0256-57-2291



Craft & Culture  
1

<<1日目 11:00>>

[観光スポット]

加茂山公園

紅葉の見頃は11月上旬から

約1300年の歴史を持つ青海神社を中心に広がる公園。神池、彫刻の森、シマリと触れあえるリス園など見どころ満載。

住 加茂市大字加茂229  
問 加茂市都市計画課 電 0256-52-0080  
※リス園は10:00~16:00(月曜定休、祝日の場合は翌日休み。11月24日(日)まで営業)



Craft & Culture  
3

<<1日目 13:00>>

[買う]

萬寿鏡(ますかがみ)

加茂川のほとりに立つ造り酒屋

甕(かめ)から直接お酒を汲む「甕覗」や、精米歩合40%の普通酒「F40」をはじめ、話題のお酒をリリース。

TEL.0256-52-0041  
住 加茂市若宮町1-1-32  
営 8:00~17:00  
休 土・日曜、祝日(11・12月は土曜営業)



Craft & Culture  
2

<<1日目 12:00>>

[飲食]

YamaCafe

老舗料亭がプロデュース

蔵を改築した店内は和モダンな雰囲気。料亭の味が楽しめる「和カゴ弁当」が人気。

TEL.0256-52-0104  
住 加茂市仲町4-15  
営 11:30~17:00  
休 月・火曜(月曜が祝日の場合は火・水曜休み)

Craft & Culture

加茂・田上  
北越の  
小京都コース

連綿と受け継がれて来た  
加茂・田上の文化や  
歴史を味わう大人の1泊2日  
江戸時代から脈々と続く「桐たんす」作り、豪華絢爛を体に表す椿寿荘開湯280年を迎えた湯田上温泉。伝統と革新が顔を覗かせる旅へ。

- 1 1日目 11:00 加茂山公園
- 2 1日目 12:00 YamaCafe
- 3 1日目 13:00 萬寿鏡
- 4 1日目 14:00 加茂美人の湯
- 5 2日目 10:00 椿寿荘
- 6 2日目 11:00 茂野タンス店
- 7 2日目 12:00 山 cafe 一步

宿泊

湯田上温泉



# 弥彦・三条 秋のイベントガイド

📍 [イベント・ツアー]

## 燕青空即売会

鍋、フライパン、包丁などが大特価

金属加工で有名な燕市で開催される、年に一度のビッグバザール。ナイフ、フォーク、スプーンなどの金属洋食器や鍋、フライパン、包丁などのキッチンウェア、伝統工芸品として有名な茶筒、茶たく、水差しなどの鍍起銅器製品もスペシャルプライスで販売。

期間：10月6日(日)  
会場：つばめ物流センター  
住 燕市物流センター地内  
問 つばめ物流センター  
電 0256-63-7660



📍 [イベント・ツアー]

## 弥彦公園もみじ谷 ライトアップ

真紅に染まる浪漫の世界へ

10月下旬から11月中旬にかけて、弥彦公園もみじ谷の紅葉が見頃に。真っ赤に染まった紅葉と朱色の観月橋とのコントラストは感動もので、一年で最も美しい季節を迎える。夜にはもみじ谷がライトアップされ、漆黒の夜空に浮かび上がる紅葉の美しさに酔いしれよう。

期間：10月26日(土)～11月24日(日)  
ライトアップ時間 17:00～21:30  
会場：弥彦公園  
住 弥彦村弥彦  
問 弥彦観光協会  
電 0256-94-3154



📍 [イベント・ツアー]

## 粟の岳炭 炭焼き体験

3日間焼かれた炭を取り出す作業に挑戦

粟ヶ岳の麓、七谷地区で古くから作られていた岳炭。佐渡の金山が盛んな頃、金を精錬するため大量の炭が必要となり、七谷地区でも盛んに炭焼きが行なわれた。炭焼き体験では3日間焼かれた岳炭を、鍬などを用いて釜から取り出す作業に挑戦。岳炭で作った焼き芋のサービスあり!

期間：10月13日(日)・27日(日)、  
11月10日(日)・17日(日)・24日(日)  
11:00～12:00  
会場：粟ヶ岳県民休養地  
住 加茂市宮寄上2684  
問 加茂市商工観光課  
電 0256-52-0080

📍 [イベント・ツアー]

## 弥彦菊まつり

約4,000鉢が彩る日本最大級の菊まつり

毎年11月1日～24日に彌彦神社の境内で開催される弥彦菊まつりは、その出品数・品目数において全国でも有数の規模を誇る菊花展覧会。一本の幹から伸びる千輪近くも菊花を円形状に仕立てた大菊の数咲きをはじめ、趣向を凝らした華やかな菊が彌彦神社を彩る。

期間：11月1日(金)～24日(日)  
会場：彌彦神社  
住 弥彦村弥彦2887-2  
電 0256-94-2001





〔観光施設〕  
**Snow Peak  
Headquarters  
Campfield**

世界各国で愛用されているアウトドアメーカーが展開するキャンプフィールド。広大な敷地には、スノーピークの直営店も併設。

TEL.0256-41-2500 住 三条市中野原456  
営 9:00~19:00(ショップ) 休 水曜(火曜の宿泊受け入れ不可)



〔体験〕

**燕三条「畑の朝カフェ」**

農園主の話を聞いたり、収穫も挑戦できる体験型イベント。採れたて食材を使った朝食も味わうことができる。月1回程度、不定期開催。

住 燕三条地場産業振興センター内  
燕三条「畑の朝カフェ」実行委員会事務局  
電 0256-36-4123



〔買う〕

**おもてなし広場**

農産物直売所、うどんや浜焼きをはじめ、メニュー豊富なフードコート、弥彦芸妓がもてなす喫茶店など個性のあるお店が並ぶ。

住 弥彦村弥彦1121 営 10:00~16:00(農産物直売所やひこは18:00まで) 休 無休(湯もみ足もみsubakoiは水曜、第2火曜休)  
問 弥彦観光協会 電 0256-94-3154



〔買う〕

**ファクトリーアウトレット  
ストックバスターズ**

燕三条地域、約130社のハウスウェアやキッチンウェアを中心に販売するファクトリーアウトレットショップ。2019年7月にリニューアル!

TEL.0256-63-2511  
住 燕市物流センター2-16 営 10:00~18:00 休 無休



〔買う〕

**道の駅 漢学の里 しただ**

大漢和辞典を編纂(へんさん)した諸橋轍次ゆかりの地に建つ。特産品販売のほか、下田産そば粉を使った手打ちそばも味わえる。

TEL.0256-47-2230 住 三条市庭月451-1  
営 9:00~16:00(12~3月は10:00~15:00。レストランは11:00~15:00、LO14:30) 休 1・2月は月曜(祝日の場合は翌日)



〔買う〕

**道の駅  
燕三条地場産センター**

金属洋食器やキッチンウェアのほか、鍛冶職人が作った包丁などの刃物類が豊富に並ぶ。熟練の技が感じられる逸品を手に入れよう。

TEL.0256-32-2311  
住 三条市須頃1-17 営 9:30~17:30 休 第1水曜



〔体験〕

**大湊文吉商店**

木と紙を巧みに使いこなす屏風の老舗店。表装屏風や和家具、仏具木工品等を手掛ける。事前予約で工場見学、組子製作体験可。

TEL.0256-52-0040  
住 加茂市秋房1-26  
営 9:00~16:00 休 土・日曜、祝日



〔買う〕

**道の駅 国上**

国上山の麓にある道の駅。地元のはそば粉を使った十割そばが味わえる食事処のほか、燕市産の金属製品やお土産等を販売。

TEL.0256-98-0770  
住 燕市国上5866-1 営 9:00~17:30(売店・直売所は10:00~17:30。食堂は11:00~15:30、土・日曜、祝日は16:30まで。日帰り温泉は10:00~21:00) 休 月曜



〔観光スポット〕

**国上山**

良寛が諸国行脚の末に移り住んだ国上山。標高313m。トレッキングにも最適。希少性の高い動植物にも出会う。

住 燕市国上  
問 燕市観光協会 電 0256-64-7630



まだまだ  
あります!!

YAHIKO SANJO

**弥彦・三条**  
おでかけスポット

〔観光施設〕

**椿寿荘**

江戸時代後期から大正時代にかけて栄えた豪農、原田巻家の離れ座敷。檜を使った寺院様式で、クギを使わずに仕上げられている。

TEL.0256-57-2040  
住 田上町田上丁2402-8 営 9:00~16:00  
休 水曜(10・11月は無休) 料 大人400円、小中学生300円



〔観光施設〕

**冬鳥越スキーガーデン**

バラ園や県内最古の木造電車「モハ1」、電気機関車「ED1」等が展示され、自由に見学することができる。11月には菊花展も開催。

TEL.0256-53-6020  
住 加茂市長谷186-7  
営 8:30~17:00



長年愛される逸品から話題のお菓子まで弥彦・三条エリアの定番土産をご紹介します。マストバイ! 定番土産

〔三条〕  
みやげ



**道の駅 庭園の郷 保内の  
『庭まんじゅう』5個1,000円**

三条市の木「五葉松」味、ハーブ味、バラ味に加え食用泥を使用した泥味といったユニークなラインナップ。

TEL.0256-38-7276  
住 三条市下保内4035  
営 9:00~18:00  
休 無休(冬期間は火曜定休)

〔三条〕  
みやげ



**ヤマトヤ 本成寺店の  
『六角風サブレー』1枚108円**

大空を舞う六角風がモチーフ。12枚入り(1,512円)以上の詰め合わせにはオリジナルのミニチュア風付き。

TEL.0256-35-0105  
住 三条市桜木町1-26  
営 9:00~18:00  
休 無休

〔田上〕  
みやげ



**藤次郎の  
『青梅氷り』190円**

田上町の特産品「越の梅」を凍らせて食べる清涼感のある一品。少し溶けかけたシャーベット状が食べ頃。

TEL.0256-57-2043  
住 田上町大字原ヶ崎新田1809  
営 9:00~20:00  
休 第3水曜

〔弥彦〕  
みやげ



**成沢商店の  
『カレー豆』500円**

油で揚げたソラマメが香ばしく、甘くてスパイシーな味わいが人気。ほかにも7~8種の豆菓子が揃う。品切れの場合は閉店。

TEL.0256-94-2025  
住 弥彦村弥彦1298  
営 8:00~19:00  
休 無休

〔加茂〕  
みやげ



**菓房処 京家の  
『鬼の金棒』1個105円**

黒糖で作られた生地の中に、こしあんがたっぷりと詰まった揚げ饅頭。かりんとうのような食感が特徴。

TEL.0256-53-1685  
住 加茂市栄町1-36  
営 8:30~19:30  
休 無休

〔燕〕  
みやげ



**御菓子処 米納津屋の  
『雲がくれ』1個90円**

卵白に寒天と氷砂糖を加え、白色みぞれを雲に見立て、月の風情を黄味餡で表現。上品な甘さが特徴の銘菓。

TEL.0256-93-2144  
住 燕市吉田上町2-16  
営 8:30~18:30(12~2月は18:00まで)  
休 火曜



# 新潟県・庄内エリア デスティネーションキャンペーン

新潟・庄内 ガストロノミー

# 日本海美食旅 2019.10.1 - 12.31

ガストロノミーとは「美食学」のこと。今回の「日本海美食旅」キャンペーンでは、日本海と雄大な山々に育まれた新潟県と庄内エリアを、美味しいのはもちろん、その土地に内包された歴史や文化、暮らしや風土といった背景も合わせて地域のストーリーを伝え、地域全体の魅力を味わう旅を提案します。

弥彦・三条エリアの観光情報のお問い合わせはこちらまで

- 三条市経済部営業戦略室 … tel.0256-34-5605
- 加茂市商工観光課 … tel.0256-52-0080
- (一社) 燕市観光協会 … tel.0256-64-7630
- (一社) 弥彦観光協会 … tel.0256-94-3154
- 田上町観光協会 … tel.0256-57-6225

必ずお読みください。

※ガイドブックに掲載されている情報は、2019年7月末日現在のものです。掲載の観光施設・店舗などの休業日、営業時間及び料金など各種情報が最新の情報とは異なる場合があります。予め出発前にご確認ください。

※ガイドブックに記載されている料金・代金等は2019年10月の消費税率改定前(税率8%)の金額です。この金額は変更になることがありますので、詳細は観光施設・店舗等に直接お問い合わせください。

※写真、イラストはイメージです。実際とは異なる場合があります。

※掲載されている地図の位置や縮尺、所要時間などは、おおよその目安となるものです。

※掲載されている電話番号は、施設に関する問い合わせ先であり、施設の電話番号と異なる場合があります。そのため、カーナビなどによる位置検索では実際の位置とは異なる場所が示される場合があります。

※ガイドブックに掲載された内容により生じたトラブルや損害等について、「新潟県・庄内エリアDC」推進協議会では補償いたしかねますので、予めご了承ください。

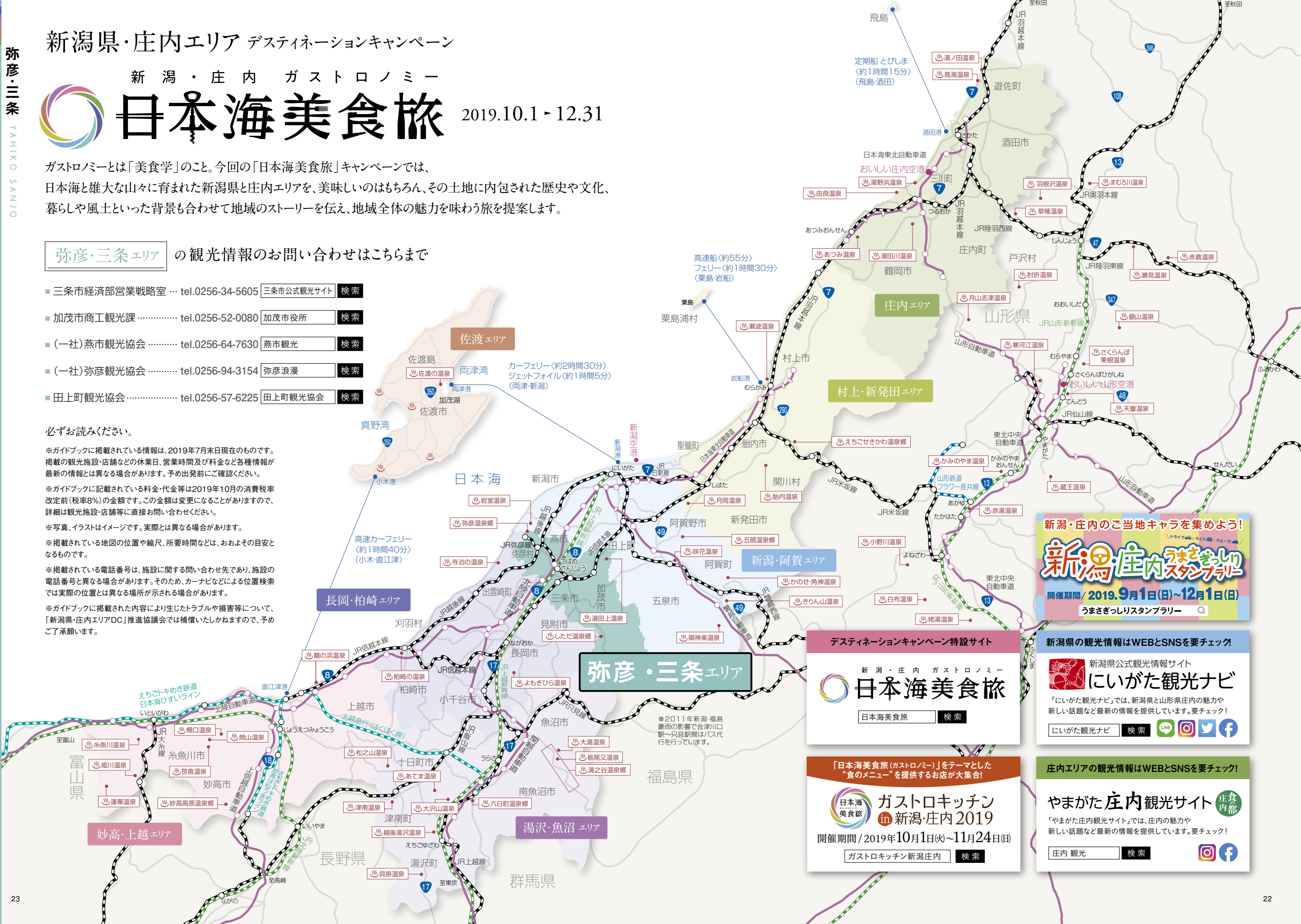

新潟・庄内のご当地キャラを集めよう!

## 新潟・庄内 うまさぎっしりスタンプラリー

開催期間 / 2019.9月1日(日)~12月1日(日)

うまさぎっしりスタンプラリー

デスティネーションキャンペーン特設サイト

新潟・庄内 ガストロノミー

## 日本海美食旅

日本海美食旅

「日本海美食旅(ガストロノミー)」をテーマとした「食のメニュー」を提供するお店が大集合!

日本海美食旅

## ガストロキッチン in 新潟・庄内 2019

開催期間 / 2019年10月1日(火)~11月24日(日)

ガストロキッチン新潟庄内

新潟県の観光情報はWEBとSNSを要チェック!

新潟県公式観光情報サイト

## にいがた観光ナビ

「にいがた観光ナビ」では、新潟県と山形県庄内の魅力や新しい話題など最新の情報を提供しています。要チェック!

にいがた観光ナビ

庄内エリアの観光情報はWEBとSNSを要チェック!

やまがた庄内観光サイト

「やまがた庄内観光サイト」では、庄内の魅力や新しい話題など最新の情報を提供しています。要チェック!

庄内観光



# 新潟・庄内を走る「のってたのしい列車」



新潟を走る、お酒を楽しみリゾート列車

**越乃Shu\*Kura**

越乃Shu\*Kura 検索

越乃Shu\*Kura  
上越妙高 ⇄ 十日町  
ゆざわShu\*Kura  
上越妙高 ⇄ 越後湯沢  
柳部Shu\*Kura  
上越妙高 ⇄ 新潟

森と水とロマンの鉄道

**SLばんえつ物語**



新津 ⇄ 会津若松

SLばんえつ物語 検索

新潟・庄内の食と景観を楽しむ列車「海里」デビュー



**海里**  
KAIRI

新潟 ⇄ 酒田

海里 検索



世界最速の  
芸術鑑賞

**現美新幹線**

現美新幹線

越後湯沢 ⇄ 新潟

現美新幹線 検索

Shinkansen, Creation of Contemporary Culture

# 新潟観光ドライブパス

詳細・お申し込みは

ドラ割 検索



[https://www.drivepass.com/trip/etorow/2019\\_njgtr/](https://www.drivepass.com/trip/etorow/2019_njgtr/)

新潟・北信濃・会津周遊プラン | 高速道路「周遊エリア内乗り放題」

販売中 → 令和元年12月5日(木)  
のうち、連続する最大2日間(週末型)または3日間(全日型)

周遊エリア内が乗り放題の周遊プラン		
利用期間	普通車	軽自動車等
週末型(2日間)	5,700円	4,500円
全日型(3日間)	7,500円	6,000円

【週末型】土・日・祝日も少なくとも1日含む、連続する最大2日間を利用いただけます。【全日型】曜日に関係なく、連続する最大3日間を利用いただけます。  
※ご利用区間や曜日・時間帯によっては、本商品をご利用いただく方が前高となる場合がございます。※本商品が適用された走行は、平日朝夕割引の対象外です。  
※乗車料金は、2019年6月現在のものです。

例えばこんな使い方  
1日目(金) 新潟西IC 3,990円 → 信濃町IC 1,020円 → 須賀長野東IC 470円 → 信州中野IC 新潟県管内  
2日目(土) 信州中野IC 2,390円 → 長岡IC 820円 → 新潟東IC 400円 → 新潟西IC お残りをETC料金は9,090円のところから  
2日間乗り放題で プラン料金 5,700円 お得になります!!

新潟・北信濃・会津周遊プラン



ETCドライブ割引  
**ドラ割**  
ETC 限定  
普通車・軽自動車等  
ウェブサイトによる  
事前申込制  
あなたに、ベスト・ウェイ。  
NEXCO 東日本



## 天皇陛下御即位記念 第34回国民文化祭・にいがた2019 第19回全国障害者芸術・文化祭にいがた大会

2019.9.15 SUN → 11.30 SAT

コア事業テーマ

弥彦・三条  
エリア

- 三条市
- 加茂市
- 燕市
- 弥彦村
- 田上町

暮らしに息づく「ものづくり」文化

この地域にとって古くから暮らしに息づく「ものづくり」をテーマに、「トーク」「音楽」「食文化」を楽しむイベントを通じて、様々な「ものづくり」文化を感じ、未来を考える事業を展開します。

トークセッション

「『ものづくり』の未来を語ろう!」

スペシャルコンサート

笛人 本宮宏美「明日へ奏でる」

10月27日 会場: 燕市文化会館



※この他にも県内で様々なイベント等を開催します。詳細は公式ガイドブックや公式ホームページをご覧ください。  
お問い合わせ先: 第34回国民文化祭、第19回全国障害者芸術・文化祭新潟県実行委員会 TEL.025-280-5177

文化ふつつ新潟! 検索

<https://niigata-futtotsu.jp/>

### 「新潟県・庄内エリアDC」推進協議会

事務局:「うまさぎっしり新潟」観光推進協議会(公益社団法人 新潟県観光協会) 〒950-8570 新潟市中央区新光町4-1 <https://niigata-kankou.or.jp/>