



のれんす号回数券取扱販売店

	店名・局名	住所	電話番号
中条地区	1 ウオロク中条店	野中347-4	44-3600
	2 勝見屋	本町3-27	43-3827
	3 (有)真田鮮魚店	本町4-2	43-2133
	4 小西屋酒店	本町4-5	43-2175
	5 マサヤ菓子舗	本町5-2	43-2161
	6 (有)船山商店	本町6-31	43-5115
	7 大和物産	東本町2-20	44-7025
	8 佐久間肥料店	東本町21-7	43-2454
	9 (株)中条タクシー	東本町21-40	44-8888
	10 (株)おくむら商店	東本町25-2	43-2067
	11 胎内市社会福祉協議会	西本町11-11	44-8682
	12 中条中央病院・売店 (有)NTライム	西本町12-1	43-6889
	13 星野呉服店	表町6-30	43-3815
	14 (株)佐藤機工	大川町3355-1	43-3884
	15 (株)大久保商店	関沢57-1	43-5611
	16 (株)小野工務店	中条2478-1	43-3374
	17 セブン・イレブン 胎内新和店	新和町1-3	44-6095
	18 中条郵便局	東本町23-8	0570-943-917
	19 あかね町郵便局	あかね町27-26	43-2400
築地地区	1 マルカツ衣料店	築地1833	45-2077
	2 きく屋	築地2032	45-2017
	3 久保屋(佐藤酒店)	高畑1046-2	45-2731
	4 (有)牧野工務店	竹島115	45-2166
	5 塩の湯温泉 (株)J.SECURITY	村松浜840-8	45-3325
	6 築地郵便局	築地1825-5	45-2000

	店名・局名	住所	電話番号
乙地区	1 齊藤自転車店	乙1165	46-2017
	2 (有)乙まんじゅうや	乙1235	46-2008
	3 荒井浜区事務所	荒井浜1011-1	46-2848
	4 (有)大出日石	大出702-1	46-2135
	5 桃崎浜区事務所	桃崎浜183-1	46-3942
	6 乙郵便局	乙1160-2	46-2000
	7 荒井浜郵便局	荒井浜132-2	46-2007
	8 桃崎浜郵便局	桃崎浜258	46-2026
	9 平木田駅前郵便局	平木田1700-52	46-2750
黒川地区	1 音羽屋	黒川1069	47-2627
	2 魚新(佐藤鮮魚)	黒川1069-38	47-2451
	3 榎本たばこ屋	黒川1069-40	47-2446
	4 衣料のあんどう	黒川1158-1	47-2406
	5 まるとく	黒川1308	47-2415
	6 ヤマキチ酒店	黒川1403	47-2448
	7 (有)大手や	黒川1423	47-2416
	8 (有)エーコードライ	東牧740-22	47-2552
	9 榎本商店	鼓岡583	48-3358
	10 (株)高橋商店	熱田坂268	48-3541 48-3147
	11 塚野自転車店	大長谷109-14	48-3715
	12 デイリーヤマザキ 下越黒川店	近江新215-13	47-2400
	13 伊藤茶店	近江新51	47-2626
	14 黒川郵便局	黒川1287-4	47-2200
	15 鼓岡郵便局	鼓岡522-7	48-3148
	16 大長谷郵便局	大長谷109-8	48-3149
その他	1 藤観光タクシー(株)	村上市藤沢51-1	0254-50-5050
	2 セブン・イレブン 下越加治川店	新発田市 小中山364-1	33-3285



運転免許自主返納支援

対象者 胎内市に住所がありすべての運転免許証を70歳以上の時点で自主返納または失効された方
※返納・失効した日から60日以内に申請が必要です。

支援内容 のれんす号回数券(11枚つづり)を2セット交付

手続き 返納する場合は新発田警察署胎内分庁舎で返納の手続を行った後、市役所で支援申請を行ってください。
※失効した場合は直接市役所へ

持ち物 取消通知書または失効した運転免許証

窓口 胎内市総務課庶務係(0254-43-6111(内線1322))



Tulip



Nature



Autumn
Leaves



2024

予約制のりあい自動車

のれんす号

市内どこへでも

300円

ただし、奥胎内エリアへは
運行していません。

4月1日からの変更点

- 郊外発と中心市街地発の便で異なっていた時刻が統一され、8時便から16時便までは30分間隔で運行します。
- 予約センターの電話番号が変わります。
0254-44-7777 → **050-1809-4477**
- エリアが統一され、乗継が不要になります。
- 車両の到着を自動音声でお知らせする機能が利用できるようになります。



Cultural
Assets

小中学生は
半額



Ocean



Cherry
Blossoms



運行日 毎日運行

土曜日・日曜日・祝日も運行します。
ただし、年末年始（12月31日から1月3日）は運休です。



利用できる方

市外の方も含め

どなたでもご利用いただけます。

ただし、乗り降りに介助が必要となる方は、**介助する付添いの方が同乗する場合のみ**ご利用いただけます。

なお、**付添人は1人まで無料**です。付添人が乗車される場合は、予約時に必ずオペレーターにお伝えください。



時刻表

1便	★7:00	11便	12:30
2便	8:00	12便	13:00
3便	8:30	13便	13:30
4便	9:00	14便	14:00
5便	9:30	15便	14:30
6便	10:00	16便	15:00
7便	10:30	17便	15:30
8便	11:00	18便	16:00
9便	11:30	19便	16:45
10便	12:00	20便	★18:00

時刻表はお迎えに行く目安の時間です。
予約状況や天候などでお迎えに行く時間は、**15分ほど前後**いたします。

予約時間の15分前をめぐりに玄関前などでお待ちください。

※**大勢の方が利用されるため、希望の時間帯の予約が取れない場合があります。**

※**★印の便は、土曜日・日曜日・祝日運休**です。

※時刻表は変更になる場合があります。
最新の情報は胎内市ホームページからご確認ください。

<https://www.city.tainai.niigata.jp/kurashi/sekatsu/kotsu/norensu.html>

胎内市 のれんす号 検索



予約・登録は 予約センター

※午前は電話が混み合いますので、
前日までの予約がおすすめです。

☎ 050-1809-4477

[受付時間] **運行日の 午前7時45分～午後5時**

ご予約は、利用される **1週間前から1時間前まで** お願いします。

ただし下記の便のご予約は、**前日の午後5時まで** お願いします。

7:00

8:00

8:30

9:00

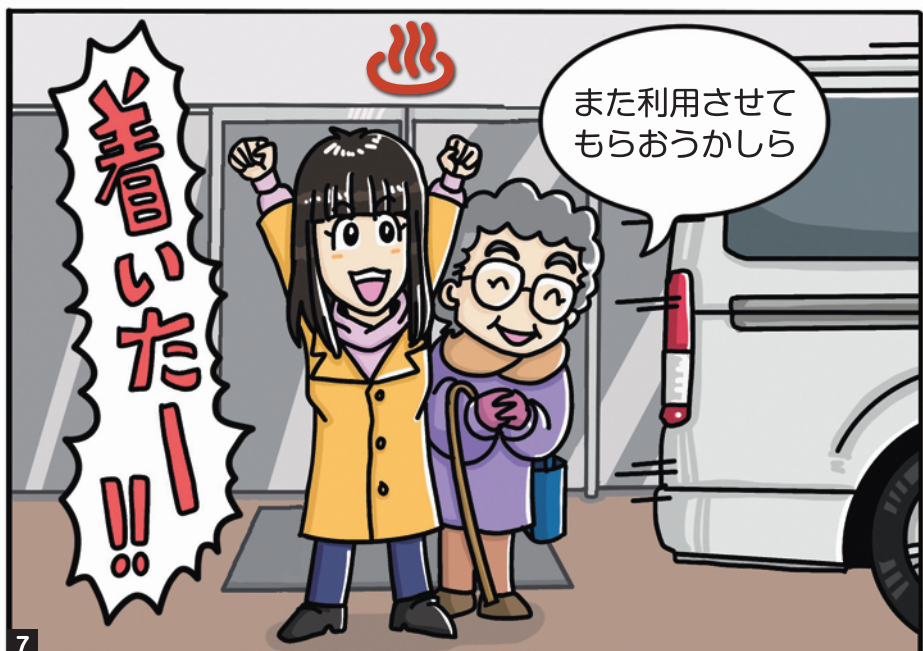
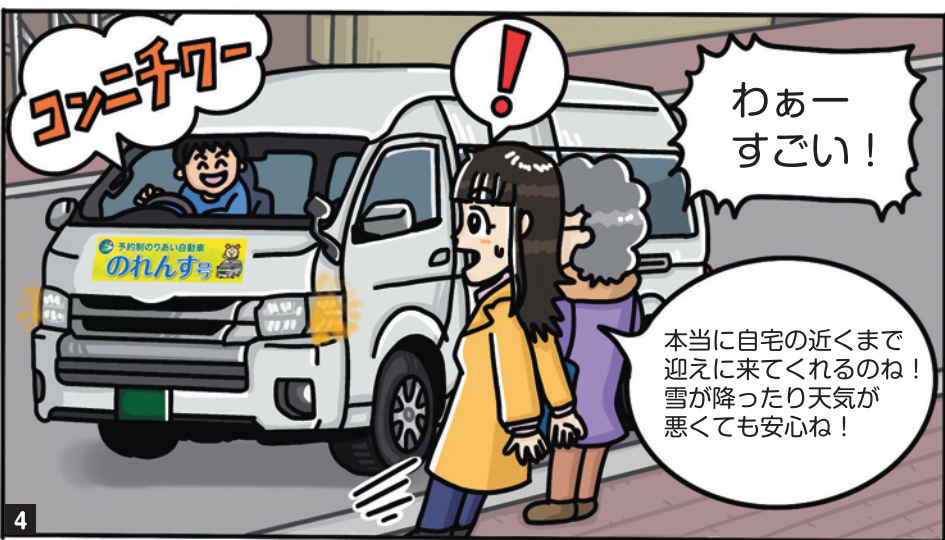



お願い

※他のお客様の乗車の妨げになる場合は、乗車をご遠慮いただく場合がございます。予めご了承ください。

荷物

- 大量、大型な荷物の持ち込みは他のお客様の迷惑になります。**車内に持ち込む荷物は、一回で持つことができ、ご自分の足元またはひざの上に載せられる程度としてください。**

(目安:買い物袋2個)

○ 載せられる	× 載せられない
手押し車 ※予約時に必ず伝えてください。 キャリーバッグ ※機内持込サイズまで (3辺合計115cm以内)	車いす、 買い物用カート、 大袋の米、灯油、 カーペット、 ふとん 等
	



時間

- お迎えに行く時間は15分ほど前後します。**予約時間の15分前**をめどに、いつ車が来ても乗れるよう玄関前などで準備してお待ちください。
- 他の利用者との乗り合いとなるため、到着時間の指定やお客様のご都合で車両を待機させておくなどのご要望にはお応えできません。

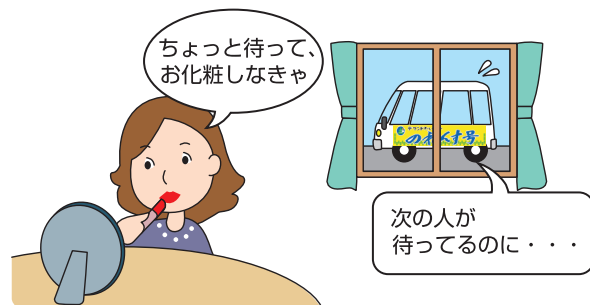

運行方法

- 予約状況により、乗り降りの順番や運行ルートを決するため、**運行中のルート変更や降車場所の変更はできません。**
- 完全予約制のため待機中や停車中でも**予約のない方の利用はできません。**



その他

- インフルエンザ等の**感染症の疑いのある方**のご利用はお断りしております。
- ペット**を伴ってのご利用はできません。
- 飲酒後のご利用**はご遠慮くださいますようお願いいたします。
- 天候によって運転を見合わせる場合があります。
- 車内での大声を出しての会話は慎んでいただくようお願いします。
- 車内でのお忘れ物は予約センターでお預かりしておりますので、お受取の際は、恐れ入りますがご連絡の上、予約センターまでお越しください。





運行エリア

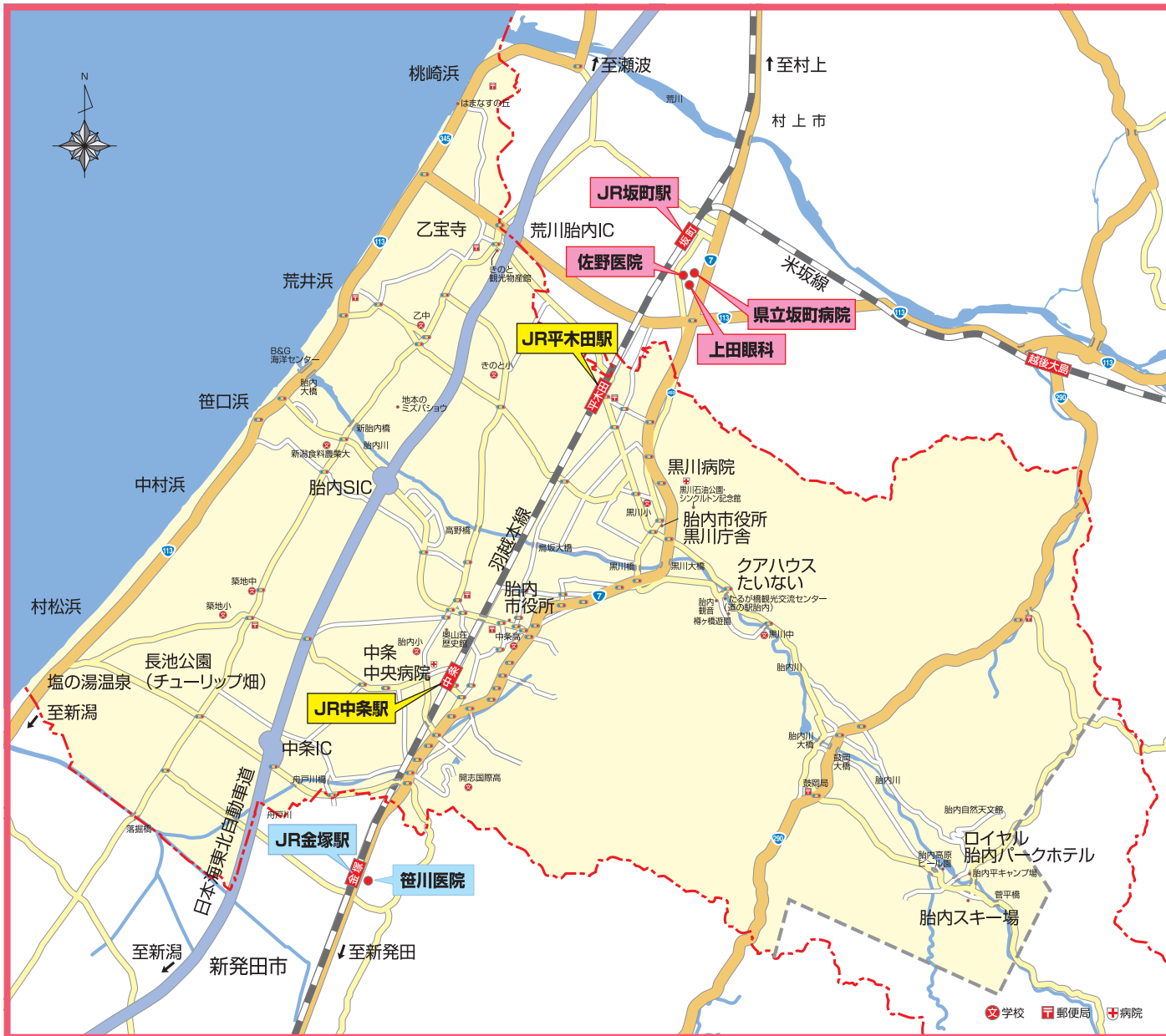

この時刻表は、切り取って携帯用としてご利用ください。

時刻表

1便	★7:00	11便	12:30
2便	8:00	12便	13:00
3便	8:30	13便	13:30
4便	9:00	14便	14:00
5便	9:30	15便	14:30
6便	10:00	16便	15:00
7便	10:30	17便	15:30
8便	11:00	18便	16:00
9便	11:30	19便	16:45
10便	12:00	20便	★18:00

★印の便は、土曜日、日曜日、祝日は運休です。

予約センター

☎050-1809-4477

住所

氏名

登録電話番号

¥ 利用料金

	料 金	備 考
おとな(高校生以上)	300円	乗車時に運転手にお支払いください。 (おつりが出ないようにあらかじめ用意ください。)
こども(小中学生)	150円	
未就学児	無料	
回数券	おとな(高校生以上) 3,000円(11枚つづり) こども(小中学生) 1,500円(11枚つづり)	裏表紙の回数券取扱販売店でお求めください。 (車内で回数券を購入される際はおつりが出ないようにあらかじめ用意ください。)
定期券 ※乗車時に必ず運転手に提示してください。	高齢者(65歳以上)・障がい者 10,000円(1ヶ月) 高校生 5,000円(1ヶ月)	市役所本庁舎1階総合案内所で販売します。 (学生証、身分証明書、障害者手帳、障害者手帳アプリ「ミライロID」などの提示が必要です。)

? よくある質問

Q 子どもだけの利用はできますか？

A 利用できます。塾や習いごとの通いに使う方も増えてきています。

Q 予約の変更・キャンセルをする場合は？

A 予約内容に変更、キャンセルがある場合は**予約した時間の1時間前**までに必ずご連絡ください。

Q 団体での利用はできますか？

A 団体のお客様は最大8名まで予約可能です。
ただし、予約状況によりお受けできない場合があります。

↓ このステッカーが目印です。



「のれんす」とは、
胎内市の方言で
「どうぞ乗ってください」
「いっしょに乗りましょう」
という意味だにゃん。

お知らせ機能

車両到着のおよそ5分前にお迎えのお知らせを自動音声による電話でお知らせします。

※お迎えに行く車両によっては、車両接近通知が利用できない場合があります。



市外エリアの運行について

市外一部地域も運行しています。

●新発田市金塚エリア (7:00便、18:00便は対象外です。)

JR金塚駅、笹川医院

●村上市坂町エリア (7:00便、18:00便は対象外です。)

県立坂町病院、上田眼科、JR坂町駅、佐野医院

なお、市外エリアから市外エリアへの運行はできません。



利用方法 のれんす号を利用するには登録が必要です。

はじめて利用する場合には、会員登録に必要な情報を予約受付の際に伺います。また、会員登録のみのお電話も受け付けます。

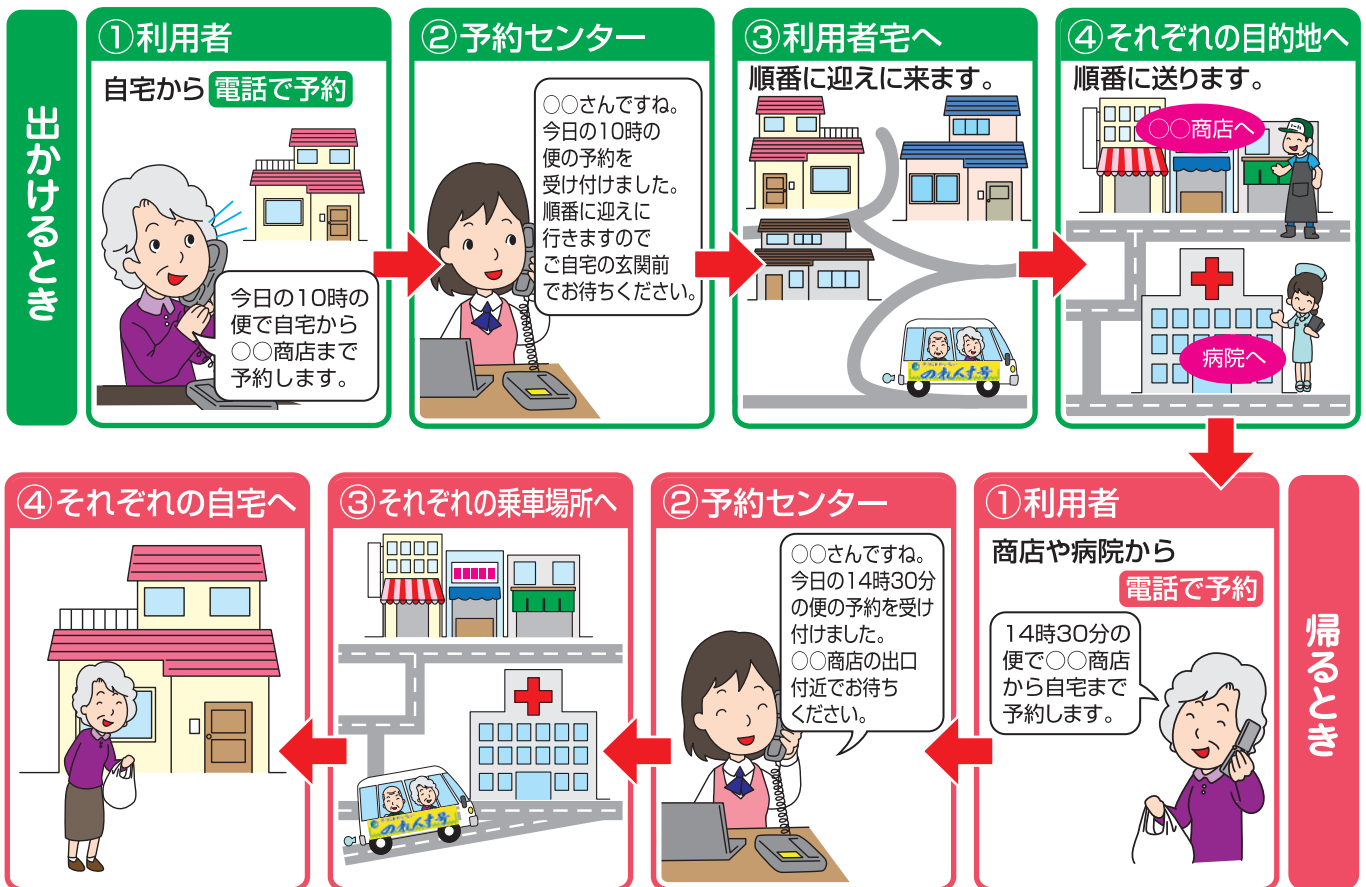

※出かけるときの便を予約する際に帰るときに便を予約することもできます。